

UNITÉ DE VICTIMOLOGIE

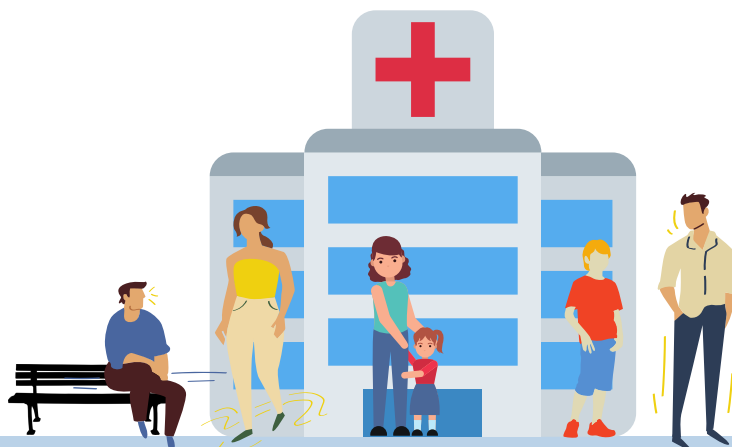

NOS MISSIONS:

- **Accueillir, accompagner et orienter** toute personne victime d'agression.
- **Organiser** une prise en charge pluridisciplinaire (médicale, psychologique, sociale) au sein d'un même espace.
- **Faciliter** le dépôt de plainte et le parcours médico-judiciaire des victimes.
- **Apporter** une réponse territoriale de proximité, en partenariat avec le Centre d'Accueil en Urgence des Victimes d'Aggression (CAUVA) de Bordeaux.

VOTRE PARCOURS AU SEIN

ACCUEIL



L'ASSISTANT(E) MÉDICO- ADMINISTRATIF(VE)

vous accueille, réalise
l'enregistrement
administratif et planifie
les rendez-vous.

CONSULTATION



LE MEDECIN

examine les victimes
d'agressions et vous oriente
vers d'autres professionnels
en fonction de vos besoins. Il
formalise le certificat
médical et détermine une
ITT.

Le pédiatre examine
spécifiquement les enfants.

MODE D'ACCÈS

Deux modes
d'accès sont
possibles:

- solliciter
directement
l'unité de
victimologie,
- être adressé(e)
par un médecin,
une association,
un Centre
Communal
d'Action Sociale
(CCAS), la
Protection
Maternelle et
Infantile (PMI), la
Police, la
Gendarmerie...

DE L'UNITÉ DE VICTIMOLOGIE

ORIENTATION



LA PSYCHOLOGUE

Elle reçoit les victimes de violences, ou d'agression, à leur demande et/ou celle du médecin pour prendre en charge la souffrance post-traumatique et contribuer, le cas échéant, à l'évaluation des répercussions des violences sur le plan psychique.

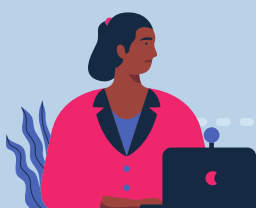

L'ASSISTANTE SOCIALE

Elle évalue la situation sociale de la victime et l'accompagne dans des démarches relatives aux domaines familiaux, éducatifs et sociaux. Elle assure le relais avec les différents acteurs territoriaux et coordonne les évaluations médico-psycho-sociales au sein de l'unité.



LES ASSOCIATIONS D'AIDE AUX VICTIMES

Partenaires du Centre Hospitalier d'Arcachon, des bénévoles et des juristes assurent des permanences au sein de l'unité. Ils sont à votre écoute, peuvent vous accompagner dans vos démarches.

UNITÉ DE VICTIMOLOGIE



Accueil le mardi et le vendredi matin, de 9h à 13h,
sur rendez-vous pris auprès du secrétariat.

Secrétariat :

Tel : 05 57 52 92 77

(du lundi au vendredi de 9h à 16h)

Mail : unite.victimologie@ch-arcachon.fr

ÉQUIPE PLURIDISCIPLINAIRE

Dr Pierre LABADENS

Responsable médical, chef du
Pôle Urgence - Plateau
médico-technique

Mme Aline JAFFRAY

Cadre de santé

Mme Marie BIDART

Psychologue

Mme Clotilde TETARD

Assistante sociale

ASSOCIATIONS

SOLIDARITÉ FEMMES BASSIN

06 89 61 49 10

FEMMES SOLIDAIRES

05 57 15 36 99/07 81 50 66 44

MÉDECINS HOSPITALIERS

Dr Rémy LAPEYRE

Chef de service des Urgences

Dr Ameline YVON

Urgentiste référent des
violences conjugales

Dr Bahia MESLI

Responsable de la
Permanence d'Accès Aux Soins
(PASS)

Dr Sophie TARRIDE- MARCHAL

Urgentiste

Dr Delphine JAQUET

Pédiatre

MÉDECINS LIBÉRAUX

Dr Philippe VEAUX

Médecin généraliste

Dr Eve GOLFIER

Médecin généraliste

Dr Marie LABUTTIE

Médecin généraliste

Dr Marie PAYE

Médecin généraliste

Dr Pauline SAUVAGE

Médecin généraliste

Dr Paul PELLEGRIN

Médecin généraliste