CENTRE HOSPITALIER D'ARCACHON	**Organigramme Pôle Management**	**Référence : QUAL/FI/2013-007** **Date de création :** **Date d'application : 13/07/2021** **Version : 12** **Page** 1 sur 1
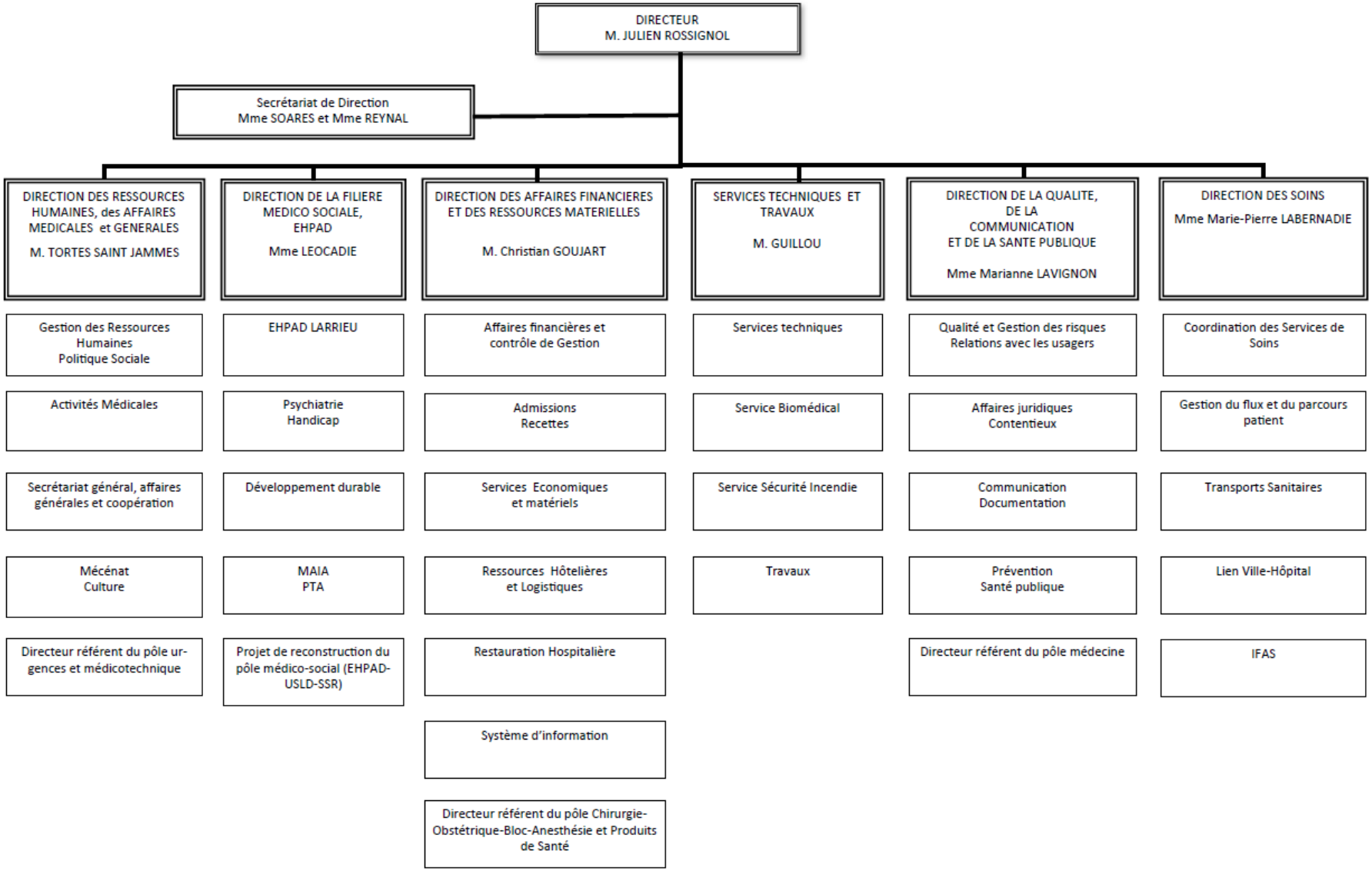
Rédigé par : Cathy CASTAGNET **Fonction :** Secrétaire qualité - direction des soins 12/07/2021	**Vérifié par :** Olivier DESPEYROUX **Fonction :** Ingénieur qualité 12/07/2021	**Validé par :** Julien ROSSIGNOL **Fonction :** Directeur d'Etablissement 12/07/2021